

Maître d'ouvrage



LOTI OUEST ATLANTIQUE
14 rue Hervé Le Guyader - BP 4415
44244 - LA CHAPELLE SUR ERDRE CEDEX
02.40.72.54.16
sandra.commercial@lotiouestatlantique.fr

Maître d'œuvre
Conception



AGEIS
GEOMETRES EXPERTS
BUREAU D'ETUDE VRD

3, rue de la Planchonnais
44980 Sainte-Luce-sur-Loire
Tél. 02.51.85.02.56

Email : infobet@ageis-ge.fr
www.ageis-ge.fr

Architecte

Dominique DUBOIS
Architecte Urbaniste

Dominique DUBOIS
ARCHITECTE
URBANISTE
13, Allée Guillaume Dupuytren
SAINT-HERBLAIN - 44800
Tél. 06.19.42.22.63

Email : ddubois.archi@gmail.com

Lotissement "LES CEDRES" PA8.3 Plan des travaux d'équipements (Assainissement)

Commune de :
ORVAULT

Adresse :
Avenue André Malraux

Indice	Modifications	Date
1	PA	22/01/2020
2	PAS1	25/03/2020
3	PAS2	...
4	PAS4	18/09/2020

Conception: P. BILLON Responsable: M. LEFEVRE
 Dessin: JF. MARIN Altimétrie: IGNE9
 Travaux: JF. MARIN Planimétrie: CC47

Section CK n°1p Dossier n°: 19164-PA Echelle: 1/500e

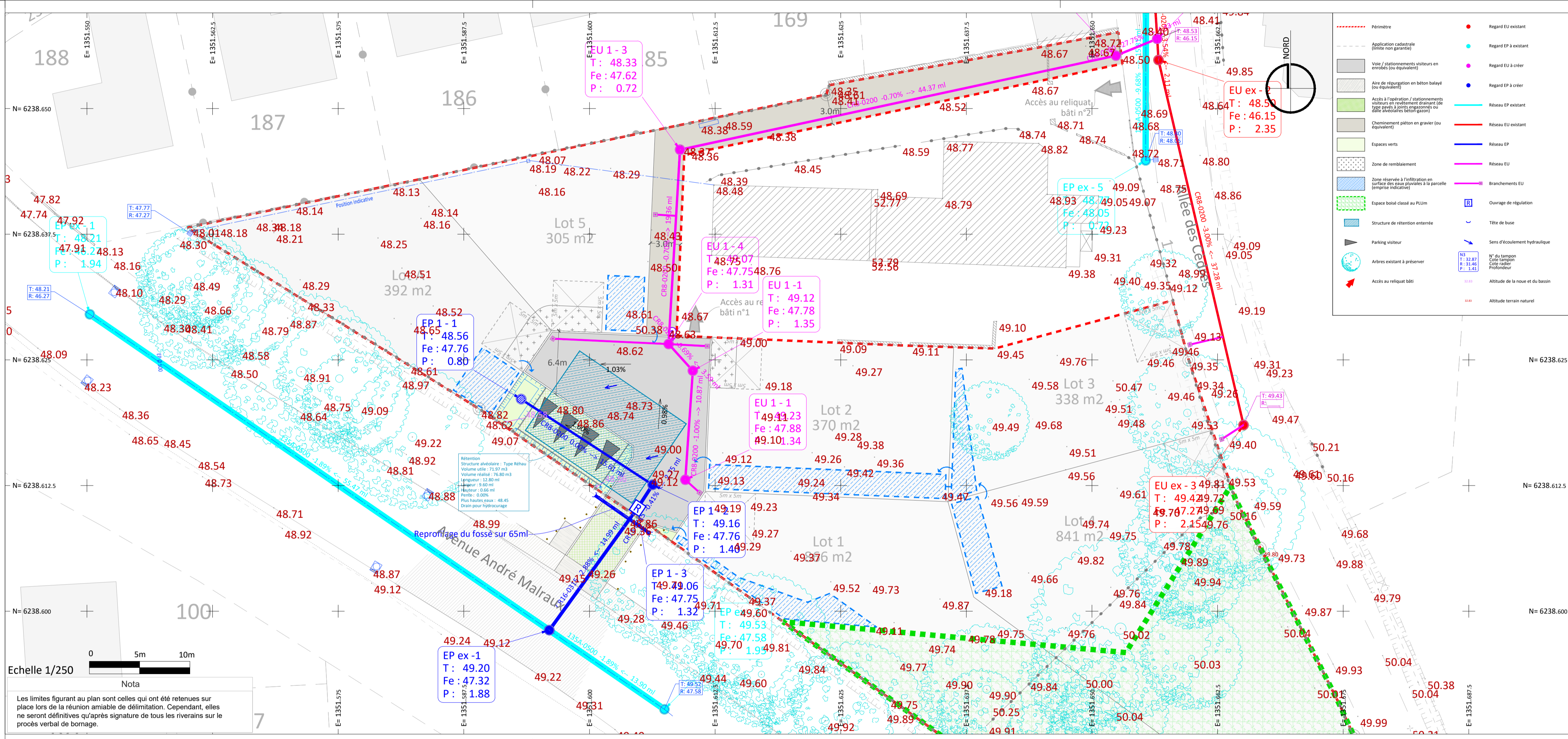

Echelle 1/250
 Nota
 Les limites figurant au plan sont celles qui ont été retenues sur place lors de la réunion amiable de délimitation. Cependant, elles ne seront définitives qu'après signature de tous les riverains sur le procès verbal de bornage.